



정책평가연구원
Policy Evaluation Research Institute

인사말

정책은 국민이 주인입니다. 그런데 우리 국민은 늘 정책에서 소외되고 포퓰리즘으로 피해를 보고 있습니다. 그래서 국민에게 더 이상 정책이 무관심의 대상이거나 속임수의 수단이 되지 않도록 증거를 기반으로 정책을 과학적으로 평가해야 합니다.

이러한 시대적 과제를 정책평가연구원(PERI)이 수행할 것입니다. 대한민국과 전세계의 정책전문가들이 모여서 정책 하나하나를 제대로 평가하는 증거기반 정책평가(Evidence-Based Policy Evaluation)를 통해 사전·사후 평가과정에 국민이 중심이 되고 참여하도록 할 것입니다.

조세재정교육 정책센터, 금융부동산규제 정책센터, 복지노동인구 정책센터, 지속가능발전(SD) 정책센터의 4개 정책센터에서는 해당 분야 전직 장관, 연구원장, 학회장 등 정부와 학계의 최고의 경력과 전문성을 가진 50여 명의 연구위원들이 심혈을 다해 우리 경제사회정책에 대한 과학적 평가에 최선을 다하고 있습니다.

정책평가연구원은 2024년 3월 5일부터 대한민국의 새로운 AI기반 원스톱 정책플랫폼인 askPERI를 오픈했습니다. askPERI는 국회, 정부, 공공기관 등 여러 곳에 흩어져 있는 정책정보를 한 곳에서 빠르게 맞춤형으로 정리하고 분석하여 정부, 기업, 협·단체, 공공기관, 언론, 국회의원, 지방정부와 지방의원 등 회원에게 한곳에서 맞춤형으로 쉽고 효과적인 온라인 정책컨설팅 서비스를 제공하고 있습니다.

2025년 3월 4일에는 국가목표를 정하고 이를 이루기 위한 정책수단을 선택하여 나라빛과 세대간 부담이 어떻게 되는지를 살펴보는 나라살림 게임을 오픈했습니다. 2025년 3월 24일에는 조세와 준조세 그리고 규제로부터의 기업부담을 측정하여 수치화한 지표인 기업부담지수 (BBI: Business Burden Index)를 대한상공회의소와 함께 개발하여 발표했습니다.

정책평가연구원은 올바른 정책과 대한민국 발전의 초석이 되고자 언제나 국민과 함께 할 것입니다. 많은 관심과 성원 부탁드립니다.

2025. 3.

정책평가연구원(PERI)
원장 안종범 올림

목표 및 비전

- 대한민국을 대표하는 민간 정책연구기관(Think Tank)과 정책 플랫폼이 되겠습니다.

PERI 해외 네트워크



- 정책평가연구원이 정책평가체계의 초석을 다지겠습니다.

정책평가의 선순환 구조 구축

정책평가 환경조성



정책평가 인프라 구축

askPERI 정책 플랫폼

정책정보검색

정책정보분석

정책 컨설팅

조직 현황

● 국내·외 최고 전문가들의 열정이 모였습니다.

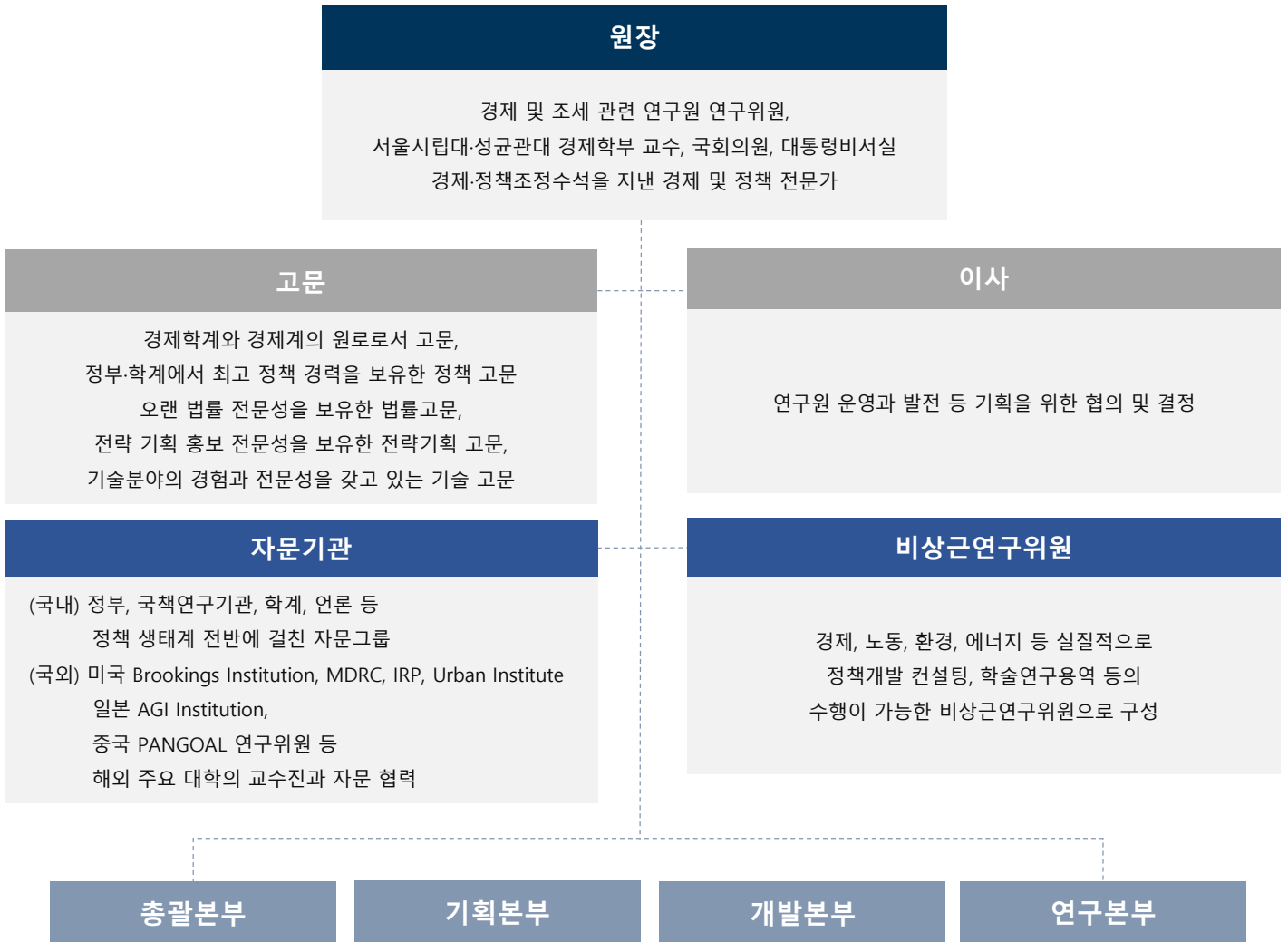

● 국내 최고 전문가들이 모여 정책센터를 운영 중입니다.

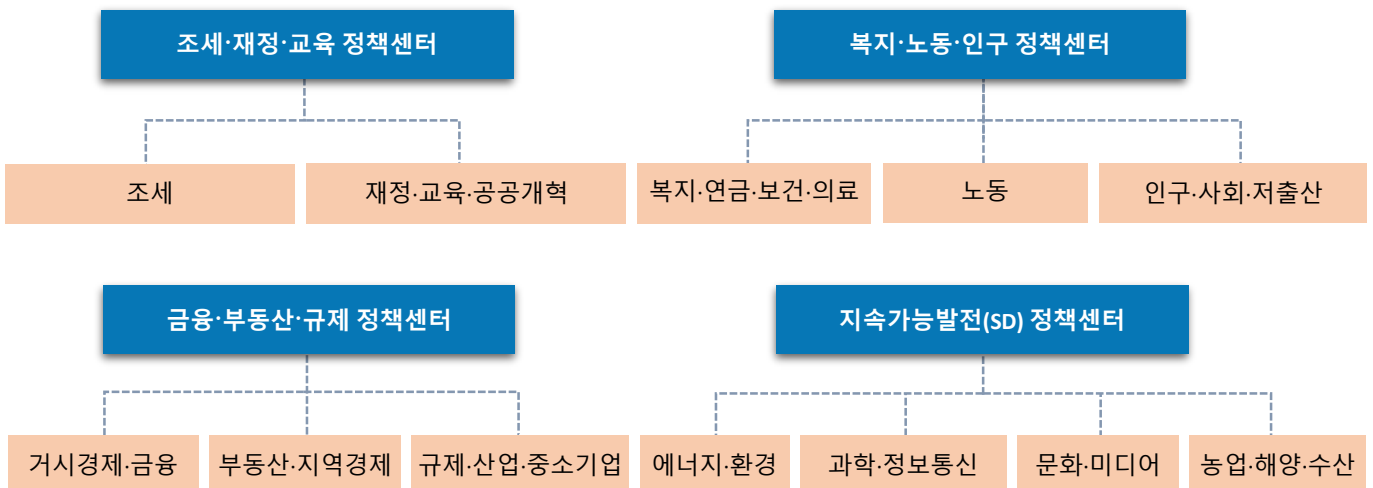

고문

김 인 호	<ul style="list-style-type: none"> · 현) 시장경제연구원 이사장 · 전) 한국무역협회 회장 · 전) 대통령경제수석비서관 · 전) 공정거래위원회 위원장
이 승 훈	<ul style="list-style-type: none"> · 현) 서울대학교 경제학부 명예교수 · 전) 녹색성장위원회 위원장 · 전) 한국가스공사 대표이사 사장 · 전) 서울대 경제학부 교수
표 학 길	<ul style="list-style-type: none"> · 현) 서울대학교 경제학부 명예교수 · 전) 대통령자문 정책기획위원회 위원(김영삼 정부) · 전) 한국국제경제학회 회장 · 전) 서울대 경제학부 교수

정책 고문

박 병 원	<ul style="list-style-type: none"> · 현) 한국비영리조직평가원 이사장 · 현) (사)미래생각 이사장
유 일 호	<ul style="list-style-type: none"> · 현) 연세대학교 경영대학원 특임교수 · 전) 경제부총리 겸 기획재정부 장관

법률 고문

홍 용 건	<ul style="list-style-type: none"> · 현) 법무법인 다전 대표 변호사 · 전) 수원지방법원 (안산지원 부장판사)
-------	--

전략기획 고문

강 수 현	<ul style="list-style-type: none"> · 현) 더네임프로젝트(주) 대표 · 전) (주)SM엔터테인먼트 고문 · 전) (주)워커스랩 대표, Creative Director · 전) (주) SM C&C 본부장
조 동 원	<ul style="list-style-type: none"> · 현) 더네임프로젝트(주) 카피라이터 · 전) (주)SM엔터테인먼트 고문 · 전) 화이트 대표 · 전) 문화산업포럼 이사

기술 고문

김 기 현	<ul style="list-style-type: none"> · 현) 트랜스파머(주) 대표이사 · 현) DAMA(국제 데이터 매니지먼트 협회) 한국 대표 · 전) 한림국제대학원대학교 데이터매니지먼트 전공 주임교수
이 진 배	<ul style="list-style-type: none"> · 현) (주)에이디원 대표이사 · 전) (주)청호컴넷 감사위원(사외이사) · 전) (주)소리바다 사외이사

이사

김 왕 선	· 현) 도심엔지니어링 종합건축사 사무소 대표 · 현) 용하건설 회장
문 형 표	· 전) 국민연금공단 이사장 · 전) 보건복지부 장관 · 전) 한국사회보장학회 회장
임 병 인	· 현) 충북대학교 사회과학대학 경제학과 교수 · 전) 사회보장정보원 원장 · 전) 국민경제자문회의 자문위원

비상근연구위원

조세·재정·교육정책센터	조세	김 낙 회	· 현) 법무법인 율촌 고문 · 전) 관세청장
		박 명 호	· 현) 홍익대학교 경제학부 교수 · 전) 국회예산정책처 추계세제분석실장
		손 원 익	· 현) 연세대학교 사회복지대학원 초빙교수 · 전) 한국조세연구원 부원장
	재정·교육·공공개혁	조 경 업	· 현) 한국에너지경제연구원 경제연구실장 · 전) 국회예산정책처 세입세제분석 팀장
		김 상 현	· 현) 서울대학교 행정대학원 교수 · 전) 한국외국어대학교 행정학과 교수
		박 용 주	· 현) 서강대학교 경제대학원 겸임교수 · 전) 한국재정정보원 원장
		송 헌 재	· 현) 서울시립대학교 경제학부 교수 · 전) 한국조세재정연구원 부연구위원
		이 철 인	· 현) 서울대학교 경제학부 교수 · 전) 한국재정학회장
		전 영 준	· 현) 한양대학교 경제금융학부 교수 · 전) 한국재정학회장

비상근연구위원

복지 · 노동 · 인구 정책센터	복지 · 연금 · 보건 · 의료	김 상 호	· 현) 광주과학기술원 기초교육학부 교수 · 전) 한국보건사회연구원 원장	
		김 진	· 현) 동덕여자대학교 경제학과 교수 · 전) 한국조세재정연구원 연구위원	
		이 진 형	· 현) 성균관대학교 경제학과 교수 · 전) Georgia Southern University 교수	
		홍 경 준	· 현) 성균관대학교 사회복지학과 교수 · 전) 한국사회복지학회 회장	
	노동	김 대 일	· 현) 서울대학교 경제학부 교수 · 전) 한국개발연구원 연구위원	
		이 인 재	· 현) 인천대학교 경제학과 교수 · 전) 한국노동연구원 원장	
	인구 · 사회 · 저출산	김 현 숙	· 현) 송실대 경제학과 교수 · 전) 여성가족부 장관	
		최 슬 기	· 현) 저출산고령사회위원회 상임위원 · 전) KDI 국제정책대학원 교수	
		한 준	· 현) 연세대학교 사회학과 교수 · 전) 한국사회과학자료원 원장	
	금융 · 부동산 · 규제 정책센터	거시 경제 · 금융	박 정 수	· 현) 서강대학교 경제학부 교수 · 전) 한국응용경제학회 회장
			안 동 현	· 현) 서울대학교 경제학부 교수 · 전) 자본시장연구원 원장
		부동산 · 지역 개발	김 현 아	· 현) 가천대학교 초빙교수 · 전) 제20대 국회의원
박 덕 배			· 현) 국민대학교 교수 · 전) 현대경제연구원 전문연구위원	
윤 형 호			· 현) 서울연구원 명예연구위원 · 전) 서울연구원 서울공공투자관리센터 소장	
규제 · 산업 · 중소기업		김 세 종	· 현) 이노비즈 정책연구원 원장 · 전) 중소기업연구원 원장	
		김 종 석	· 전) 규제개혁위원회 민간위원장 · 전) 20대 국회의원	
		최 성 호	· 현) 경기대학교 행정대학원 교수, 진성애교양대학장 · 전) 산업자원부 서기관	

비상근연구위원

지속가능발전 (SD) 정책센터	에너지 · 환경	강만옥	· 현) 부산대학교 전문경력교수 · 전) 한국환경연구원 선임연구위원
		김형건	· 현) 강원대학교 교수 · 전) 에너지경제연구원 부연구위원
		박주헌	· 현) 동덕여자대학교 경제학과 교수 · 전) 에너지경제연구원 원장
		손양훈	· 현) 인천대학교 경제학과 교수 · 전) 에너지경제연구원 원장
		윤원철	· 현) 사단법인전력산업연구회 연구위원 · 전) 한양대학교 경제금융학부 교수
	과학 · 정보통신	김도환	· 현) 세종대학교 경영학부 교수 · 전) 정보통신정책연구원 원장
		안형택	· 현) 동국대학교 경제학과 교수 · 전) 정보통신정책연구원 연구위원
		윤창번	· 현) 김앤장법률사무소 고문 · 전) 대통령비서실 미래전략수석비서관
	문화 · 미디어	조신	· 현) 연세대학교 정보대학원 객원 교수 · 전) 대통령비서실 미래전략수석비서관
		강효상	· 현) 법무법인(유한) 대륙아주 고문 · 전) 20대 국회의원
		모철민	· 현) 베트남 Duytan대학교 부총장겸 호텔관광대학장 · 전) 주프랑스 대사
		박명성	· 현) 신시컴퍼니 예술감독 · 전) 한국뮤지컬협회 이사장
	농업 · 해양 · 수산	조은아	· 현) 추계예술대학교 문화예술경영대학원 교수 · 현) 문화체육관광부 규제개혁위원회 국제행사심의위원회 위원
		민승규	· 현) 세종대학교 석좌교수 · 전) 농림수산식품부 차관
		정황근	· 전) 농림축산식품부 장관 · 전) 농촌진흥청 청장
	윤학배	· 현) 한국해양대학교 행정학과 석좌교수 · 전) 해양수산부 차관	

PERI 주요활동

2022.05.23.	정책평가연구원 설립
2023.01.20.	PERI 정책시리즈 #1 『정치에 속고 세금에 울고: 세금 포퓰리즘 11가지 대책』 출간
2023.03.13.	PERI 정책시리즈 #2 『정책평가개혁론: 바른 정책은 바른 평가에서』 출간
2023.03.14.	2023년도 정책평가연구원(PERI) 비전 회의 개최
2023.06.19	중국 Pangoal 연구소와 MOU 체결
2023.06.20.~21.	'정책평가, 새 지평을 열다'를 주제로 PERI Symposium 2023 개최
2023.07.25.	PERI 정책시리즈 #3 『G3 대한민국: K-국부론에서 길을 찾다』 출간
2023.09.06.	정책평가연구원 벤처기업 인증
2023.09.25.	PERI-법무법인 화우 파트너십 MOU 체결
2023.10.12.	일본 AGI(Asian Growth Research Institute)와 MOU 체결
2023.11.14.	PERI 정책시리즈 #4 『정책평가의 새 지평을 열다』 출간
2024.01.01.	askPERI 정책플랫폼 서비스 시작 (베타버전)
2024.03.05.	AI기반 원스톱 정책플랫폼, askPERI 정책플랫폼 정식 출범
2024.03.26.	2024년도 정책평가연구원(PERI) 비전 포럼 및 조세개혁 간담회 개최
2024.06.18.	2024년도 PERI-EDAILY Special Symposium 개최
2024.09.19.	정책평가연구원(PERI) 정책센터 출범(조세·재정·교육 정책센터, 복지·노동·인구 정책센터, 금융·부동산·규제 정책센터, 지속가능발전(SD) 정책센터)
2025.03.04	AI 기반 정책 시뮬레이션 게임, 나라살림게임 출시

- 2023년 6월 20일과 21일 양일간 코엑스 오디토리움에서 '정책평가, 새 지평을 열다'를 주제로 PERI Symposium 2023을 개최하였고, 2024년 6월 18일 3일간 진행되는 이데일리 전략포럼의 첫 행사에서 PERI-EDAILY 공동 심포지엄을 개최하였습니다.



- PERI는 현재까지 PERI정책시리즈로 4권의 책을 출간하였습니다.

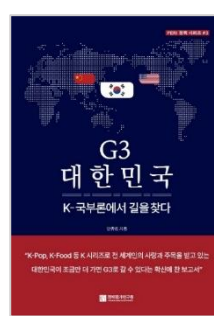
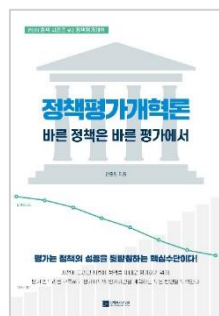
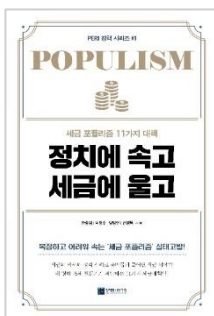

askPERi

AI 기반 원스톱 정책플랫폼

1. 흩어져있는 정책 정보, askPERi 한 곳에서 통합 검색

- 최고의 정책 전문인력이 수집·가공·분석하는 정책정보
- 규제, 예산, 보조금 정보 등 귀중한 정책 정보를 발굴하여 DB화
- 법-규제, 의원-의안, 예산-사업 등의 정책 정보 간 연계성을 고려한 분석 데이터, 도표 제공

정책의 모든 것
askPERi

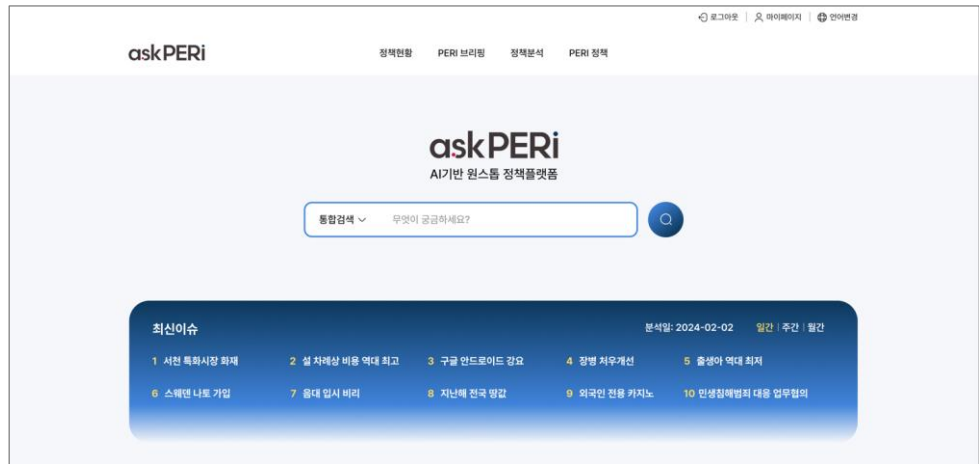

2. 중요한 규제 예산 정보 등 정책 변화를 빠르게 파악하고 대응

- ①법/규제 모니터링 ②정부 예산과 보조금 모니터링 ③의안 통합 분석 ④의원정보
⑤경영평가/국정감사 분석 ⑥PERi 전문가 의견 등의 정보 서비스를 제공

askPERi
메뉴구성

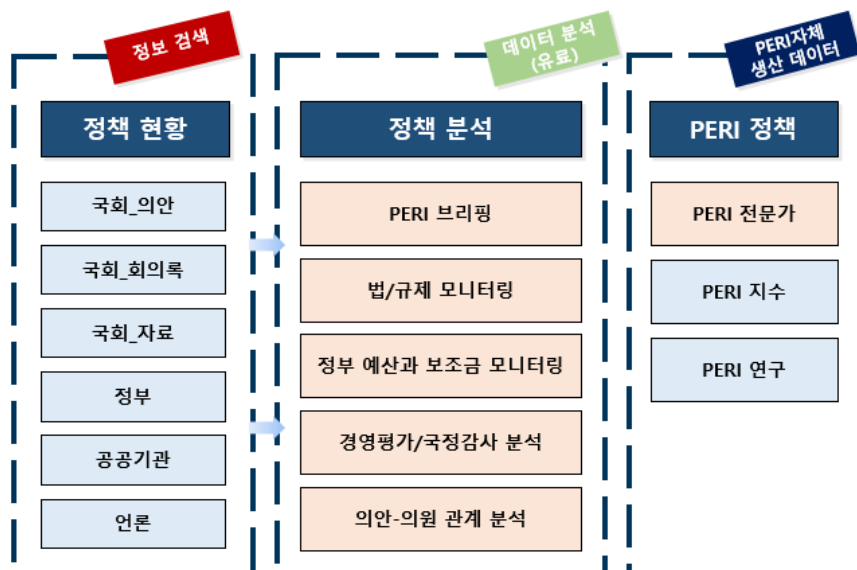

askPERI(에스크페리)는 PERI(정책평가연구원)이 만든 AI기반 원스톱 정책플랫폼입니다.

3. 맞춤형 정책분석

사용자별 상황에 따라 필요한 맞춤형 정책 분석 가능



4. 정책컨설팅

전직 장관, 연구원장, 교수 등 정책과 관련한 각 분야의 전문가들로 구성된 PERI 전문가들의 정책컨설팅을 온라인/오프라인으로 제공



정책평가연구원 홈페이지

www.perikorea.org/



HOME PAGE

askPERI

www.askperi.kr/



askPERI

유튜브 채널

www.youtube.com/@peri_org



YOUTUBE

AI 기반 정책 시뮬레이션

나라살림게임

<https://fiscalgame.askperi.kr/>



FISCALGAME

기업 실질부담의 지수화
상의-PERI 기업부담지수(BBI)

<https://perikorea.org/bbi/>



BBI



정책평가연구원
Policy Evaluation Research Institute

서울시 서초구 논현로 139, 대흥빌딩(양재동) 6층
Tel. 02-6952-2990 / Fax. 02-6952-2991